

Vďaka Nadácii EPH sú nemocnice na Kysuciach, Orave a Liptove modernejšie

Nadácia EPH venovala nemocniciam v žilinskom kraji päť špičkových ultrasonografov. Prístroje budú slúžiť pacientom na rádiológii a neurológii na Kysuciach, Orave aj Liptove.

Sonografické prístroje v hodnote štvrt' milióna eur riaditeľom v pondelok slávnostne odovzdali zástupcovia vedenia Žilinského samosprávneho kraja (ŽSK) a Nadácie EPH.



Zdroj: TV JOJ

Ide o špičkové prístroje, ktoré umožňujú podrobnejšie a detailnejšie snímať vnútorné časti tela. V najbližších dňoch ich dodávateľ roz distribuuje do nemocníc v Čadci, Námestove, Tvrdošíne, Dolnom Kubíne a Liptovskom Mikuláši. Súčasťou bude aj postupné zaškolenie zdravotníckeho personálu.

Gabriel Beer z nadácie EPH povedal, že v spolupráci s odborom zdravotníctva ŽSK vyhodnotili, že ultrasonografické prístroje budú pre regionálne zdravotníctvo najefektívnejšie a pomôžu lekárom aj pacientom.

„V tomto regióne pôsobia naše dve veľké energetické spoločnosti, Stredoslovenská energetika a Stredoslovenská distribučná. Preto sme chceli nielen našim zamestnancom, ale aj ľuďom v Žilinskom kraji, zlepšiť zdravotnícke služby“, vysvetlil predseda správnej rady nadácie.



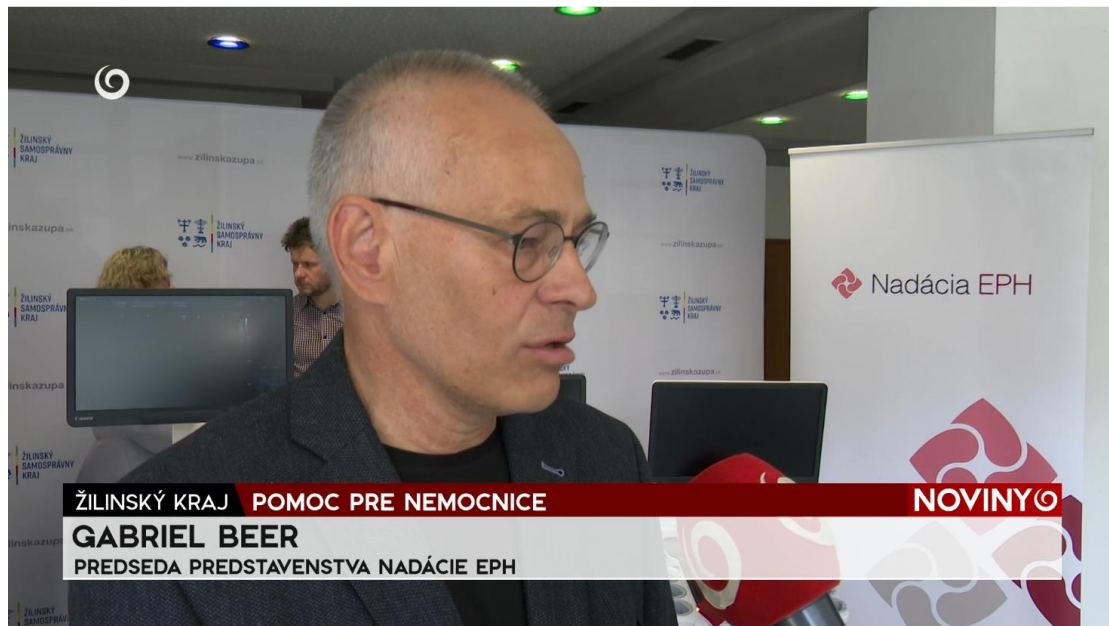

Zdroj: TV JOJ

Predsedička ŽSK Erika Jurinová povedala, že je to obrovská pomoc, pretože situácia v krajskom zdravotníctve nie je jednoduchá. *„Neustále hľadáme zdroje na modernizáciu a prístrojové vybavenie našich zdravotníckych zariadení. Bohužiaľ, nevieme sa spoľahnúť na eurofondy a výzvy, preto si takýto vzácny dar veľmi vážime“*, uzavrela županka.



